

$M=1:50$

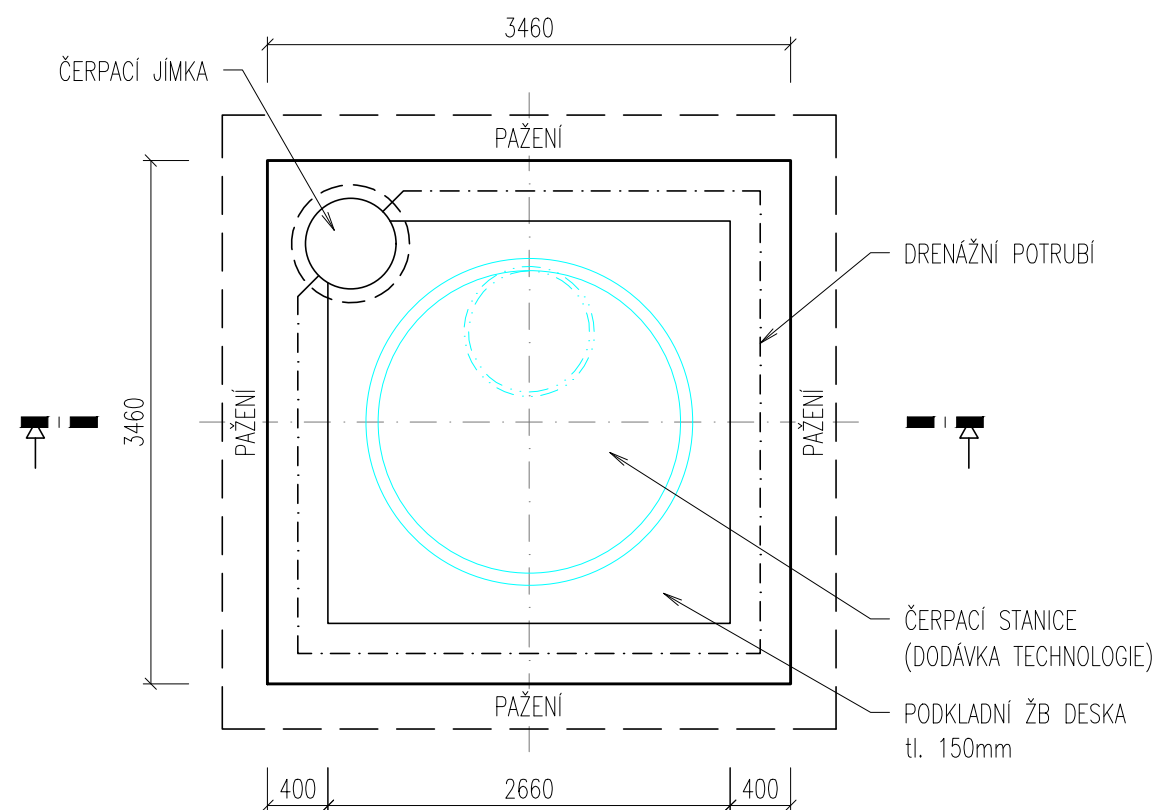

$M=1:50$

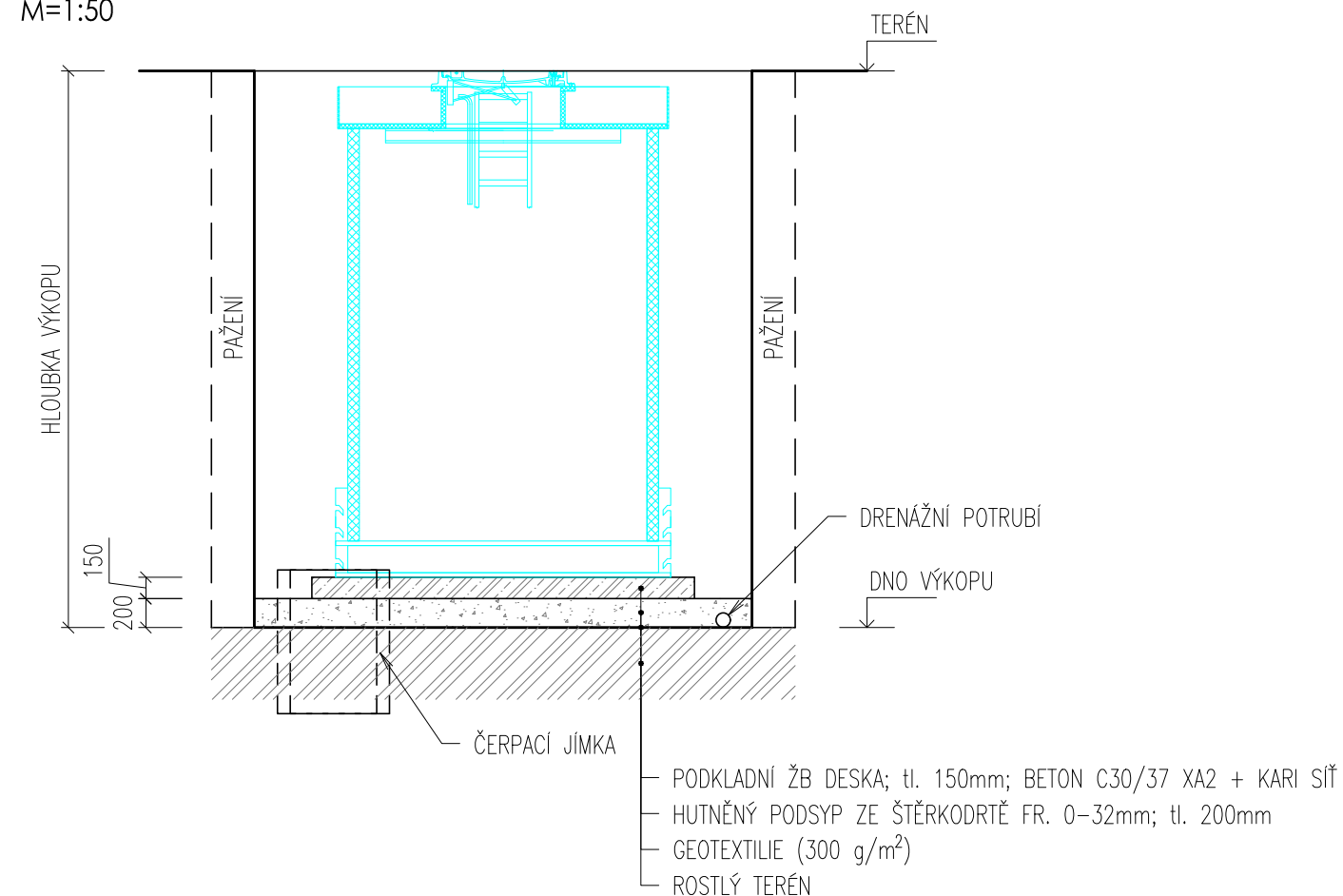

ČS	TERÉN	DNO VÝKOPU	HLOUBKA VÝKOPU
ČS5	265,74 m n.m.	261,26 m n.m.	4,48 m
ČS8	259,75 m n.m.	255,44 m n.m.	4,31 m
ČS10	266,95 m n.m.	263,56 m n.m.	3,39 m
ČS11	286,25 m n.m.	282,32 m n.m.	3,93 m

11

ŽB KONSTRUKCE



ŠTĚRKODRŤ

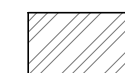

ROSTLÝ TERÉN

TECHNOLOGIE – HDPE ŠACHTA VČ. VYSTROJENÍ

BPV		S - JTSK	
3			
2			
1			
REVIZE	POPIS	DATUM	SCHVÁLIL

Sweco Hydroprojekt a.s. divize Morava pracoviště Ostrava, Varenská 49, 730 02 Ostrava; ostrava@sweco.cz; www.sweco.cz				SWECO 	
VYPRACOVAL	David Chvostek	HIP	Ing. Martin Jonšta	T. KONTROLA	Ing. Karel Hurt
PROJEKTANT	David Chvostek	ŘEDITEL DIVIZE	Ing. Martin Stojaspal	DATUM	07/2020
OBJEDNATEL	Město Petřvald, náměstí Gen. Vicherka 2511, 735 41 Petřvald			KRAJ	Moravskoslezský
Kanalizace Podlesí				ČÍSLO ZAKÁZKY	21 9065 01 02
				STUPEŇ	DPS
				FORMÁT	2 A4
				MĚŘÍTKO	1 : 50
				ARCHIVNÍ ČÍSLO	011/20/3
ČÁST STAVBY	ČERPACÍ STANICE ČS5 - STAVEBNÍ ČÁST			SO/PS	DSO 05.1
PŘÍLOHA: ČS5 - PŮDORYS, ŘEZ				ČÍSLO PŘÍLOHY	D.1.1.05.1.1
					1 0

Tato dokumentace včetně všech příloh (s výjimkou dat poskytnutých objednatelům) je duševním vlastnictvím akciové společnosti Sweco Hydroprojekt a.s. Objednatel této dokumentace je oprávněn ji využít k účelům vyplývajícím z uzavřené smlouvy bez jakéhokoliv omezení. Jiné osoby (jak fyzické, tak právnické) nejsou bez předchozího výslovného souhlasu objednatelů oprávněny tuto dokumentaci ani její části jakkoli využívat, kopírovat (ani jiným způsobem rozmnožovat) nebo zpřístupnit dalším osobám.

Poznámka: Podpisy zpracovatelů jsou připojeny pouze k výtisku číslo 01 nebo originálu přílohy (matrici).